

① Nivel 1  
1 : 100



Secretaria de  
Estado de Obras  
e Infraestrutura  
do Distrito  
Federal - SODF

SETOR  
HABITACIONAL  
VICENTE  
PIRES - LOTE  
02

Canteiro de  
Obras

Data	18 de Novembro de 2022
Escala	1 : 100





RUA 03

LOTE-02  
A=194,51 ha

VIA DF-001

AV. MISERICORDIA

AV. SÃO FRANCISCO

VIA EPTG



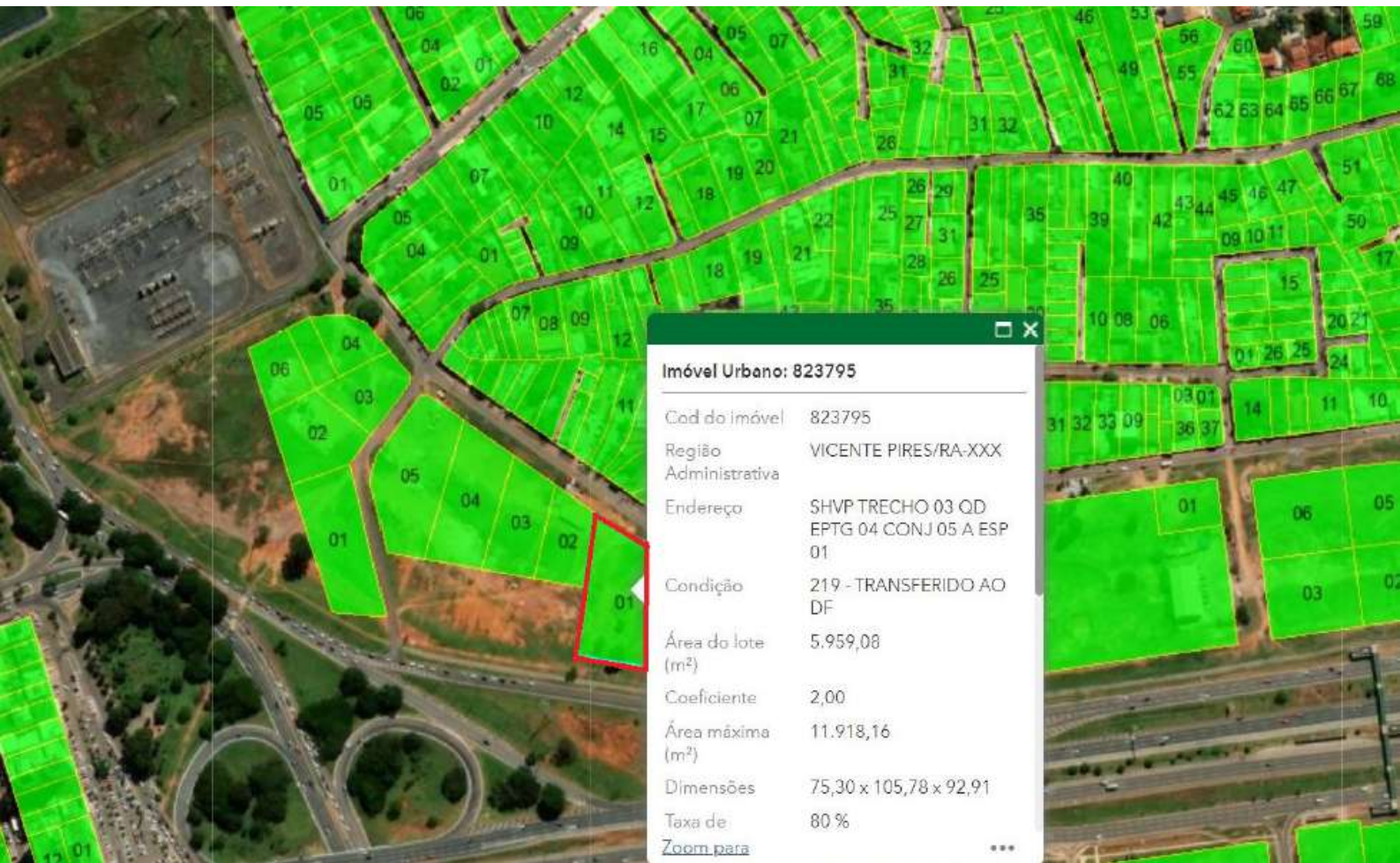

**Imóvel Urbano: 823795**

Cod do imóvel	823795
Região Administrativa	VICENTE PIRES/RA-XXX
Endereço	SHVP TRECHO 03 QD EPTG 04 CONJ 05 A ESP 01
Condição	219 - TRANSFERIDO AO DF
Área do lote (m <sup>2</sup> )	5.959,08
Coeficiente	2,00
Área máxima (m <sup>2</sup> )	11.918,16
Dimensões	75,30 x 105,78 x 92,91
Taxa de	80 %
Zoom para	...