

LEGENDA DE CONSTRUÇÃO		
SÍMBOLO	DESCRIÇÃO	QUANTIDADE
[Symbol]	PISO EM CONCRETO ARMADO SEMI POLIDO	3.260,16m²
[Symbol]	CALÇADA EM CONCRETO A CONSTRUIR	8,86m²
[Symbol]	PISO PEDRA PORTUGUESA BRANCA	718,38m²
[Symbol]	PISO PEDRA PORTUGUESA PRETA	655,86m²
[Symbol]	PISO INTERTRAVADO EM CONCRETO	664,63m²
[Symbol]	CORDÃO DE CONCRETO	518,17m
[Symbol]	CALÇADA A RECUPERAR	8,86m²
[Symbol]	MEIO FIO	506,63m
[Symbol]	MEIO FIO REBAIXADO	32,24m
[Symbol]	PISO PODOTÁTIL DE CONCRETO (ALERTA) EM PLACAS PRÉ-MOLDADAS DE 40x40cm, VIBRO-PRESADAS, CONSTITUÍDAS DE CIMENTO, PIGMENTADAS NA COR PRETA.	52,32m²
[Symbol]	PISO PODOTÁTIL DE CONCRETO (DIRECIONAL) EM PLACAS PRÉ-MOLDADAS DE 40x40cm, VIBRO-PRESADAS, CONSTITUÍDAS DE CIMENTO, PIGMENTADAS NA COR PRETA.	132,00m²
[Symbol]	GRELHA DE DRENAGEM	11,40m

LEGENDA DE MOBILIÁRIO		
SÍMBOLO	DESCRIÇÃO	QUANTIDADE
[Symbol]	BANCOS-JARDINEIRAS EM CONCRETO ARMADO COM ASSENTO EM MADEIRA BIODIVERSIDADE ECOLÓGICA - PET - E ENCOSTO DE FERRO GALVANIZADO 7' PROJETO COPROJ/VER DETALHE XX	24un.
[Symbol]	PONTO DE ÔNIBUS A SER INSTALADO PELA SEMOB	1un.
[Symbol]	PARACICLOS - PADRÃO PORTARIA SEDHAB nº 59 DE 06/09/2013	1un.
[Symbol]	LIXEIRA SIMPLES EM CHAPA MOEDA	17un.
[Symbol]	BALIZADOR EM TUBO DE AÇO GALVANIZADO DE 88mm x 400,9x0,97cm COM ACABAMENTO EM PINTURA ELETROSTÁTICA E COM A CABEÇA TORNEADA NA PRÓPRIA PEÇA	14un.
[Symbol]	TOTEM DE INFORMAÇÕES DO BEM TOMBADO (VER CADERNO DE ESPECIFICAÇÕES)	1un.
[Symbol]	MAPA TÁTIL (VER DETALHE FRANCHAS 9/10 E 10/10)	4un.

OBS: NO TRECHO DO PROJETO TODAS AS TAMPAS DE CAIXAS DAS CONCESSIONÁRIAS DEVERÃO SER NIVELADAS COM O PISO ADJACENTE, NÃO SENDO PERMITIDO RESSALTOS

VEGETAÇÃO A PLANTAR - ÁRVORES					
SÍMBOLO	NOME POPULAR	NOME CIENTÍFICO	PORTE DE PLANTIO (m)	DISTÂNCIA DE PLANTIO (m)	QUANTIDADE UNIDADE
[Symbol]	CÁSSIA CHUVA DE OURO / CANAFISTULA	Cassia fistula	1,5	> 6	2un.
[Symbol]	IPÊ BRANCO	Tabebuia roseo-alba	1,5	> 6	3un.
[Symbol]	IPÊ AMARELO PELUDO	Tabebuia chrysothrix	1,5	> 6	3un.
[Symbol]	MANACÁ DA SERRA	Tibouchina mutabilis	1,5	> 5	3un.
[Symbol]	RESEDA / ESCUMILHA ROSA	Lagerstroemia indica	1,5	> 4	3un.
[Symbol]	ÁRVORE EXISTENTE				

VEGETAÇÃO A PLANTAR - ARBUSTOS E HERBÁCEAS				
SÍMBOLO	NOME POPULAR	NOME CIENTÍFICO	DISTÂNCIA DE PLANTIO (m)	QUANTIDADE UNIDADE
[Symbol]	ESTRELITA / AVE DO PARAÍSO	Strelitzia reginae	> 0,80	81un.
[Symbol]	MOREIA	Dioscorea bicolor	> 0,30	405un.

VEGETAÇÃO A PLANTAR - GRAMA E FORRAÇÃO			
SÍMBOLO	NOME POPULAR	NOME CIENTÍFICO	QUANTIDADE
[Symbol]	GRAMA AMENDOM	Arachis repens	762,90m²
[Symbol]	LAMBARÍ	Tradescantia zebrina	405,34m²
[Symbol]	SINGOÏNO	Synonymium angustatum	225,65m²
[Symbol]	TRAPOEIRABA ROXA	Tradescantia pallida var. purpurea	158,99m²
[Symbol]	VEDELIA	Sphagneticola trilobata	180,29m²

NOTAS:  
 • OS PARÂMETROS DE ACESSIBILIDADE FORAM PROJETADOS RESPEITANDO A ABNT NBR-9050/2020, EM ATENDIMENTO À LEI BRASILEIRA DE INCLUSÃO DA PESSOA COM DEFICIÊNCIA (ESTATUTO DA PESSOA COM DEFICIÊNCIA), LEI FEDERAL Nº 13.146, DE 06 DE JULHO DE 2016;  
 • O PROJETO DE SINALIZAÇÃO TÁTIL ATENDE A NBR 16.537/2016 - ACESSIBILIDADE - SINALIZAÇÃO TÁTIL NO PISO - DIRETRIZES PARA ELABORAÇÃO DE PROJETOS E INSTALAÇÃO;  
 • O PROJETO ATENDE O DECRETO Nº 11.823 DE 18 DE SETEMBRO DE 1989, QUE DISPÕE SOBRE O TOMBAMENTO DO RELÓGIO DA PRAÇA CENTRAL DE TAGUATINGA, E DA OUTRAS PROVIDÊNCIAS;  
 CALÇADAS:  
 • ACOMPANHAM A DECLIVIDADE DA VIA NO SENTIDO LONGITUDINAL, TERÃO INCLINAÇÃO TRANSVERSAL DE 2% COM CAIMENTO PARA AS VIAS PÚBLICAS E TERÃO A SUPERFÍCIE REGULAR E ANTIEROSÃO;  
 • POSSUEM FAIXA LIVRE COM LARGURA MÍNIMA DE 2,0m SEM OBSTÁCULOS (QUALQUER INTERFERÊNCIA OU BARREIRA ARQUITETÔNICA AO NÍVEL OU ACIMA DO SOLO).  
 ROTA ACESSÍVEL:  
 • O PROJETO ABRANJA OS LOCAIS DAS TRAVESSIAS DA PRAÇA AOS PRINCIPAIS FLUXOS DE CIRCULAÇÃO DOS PEDESTRES, COM ROTA ACESSÍVEL, INTEGRANDO OS EQUIPAMENTOS DE INFRAESTRUTURA DE SERVIÇOS PÚBLICOS, O PONTO DE PARADA DE TRANSPORTE COLETIVO COM A INTEGRAÇÃO DA ESTAÇÃO DO BRT E DO MÉTRO, E GARANTE:  
 - A CONTINUIDADE DA CALÇADA LIVRE DE OBSTÁCULOS;  
 - NIVELAMENTO DO POÇO DE VISITA, DA GRELHA OU DA CAIXA DE INSPEÇÃO COM A CALÇADA;  
 - A LIVRE CIRCULAÇÃO DE PEDESTRES QUANDO DA INSTALAÇÃO DE MOBILIÁRIO URBANO, EQUIPAMENTOS DE INFRAESTRUTURA, ELEMENTO VEGETAL, SINALIZAÇÃO;  
 - PREVÊ DE ÁREA DE ACOMODADAÇÃO DE PEDESTRES EM ESQUINAS E TRAVESSIAS;

SECRETARIA DE ESTADO DE OBRAS E INFRAESTRUTURA - SODF  
 PROJETO EXECUTIVO DE PAISAGISMO  
 PSG-114/2022  
 REGIÃO ADMINISTRATIVA DE TAGUATINGA - RA III  
 PROJETO DE PAISAGISMO  
 REQUALIFICAÇÃO DA PRAÇA DO RELÓGIO, SETOR CENTRAL

PLANTA DETALHE GERAL  
 PRAÇA DO RELÓGIO DE TAGUATINGA  
 PROJETO: [Signature]

FOLHA: 01/10  
 ESCALA: 1/250  
 DATA: JUNHO / 2023  
 REVISÃO: [Signature]  
 VISTO: [Signature]  
 APROVO: [Signature]

RT: Cynthia Melo Shalido e Ribeiro  
 CAU: A33399-0  
 SUBSECRETARIA SUPOR



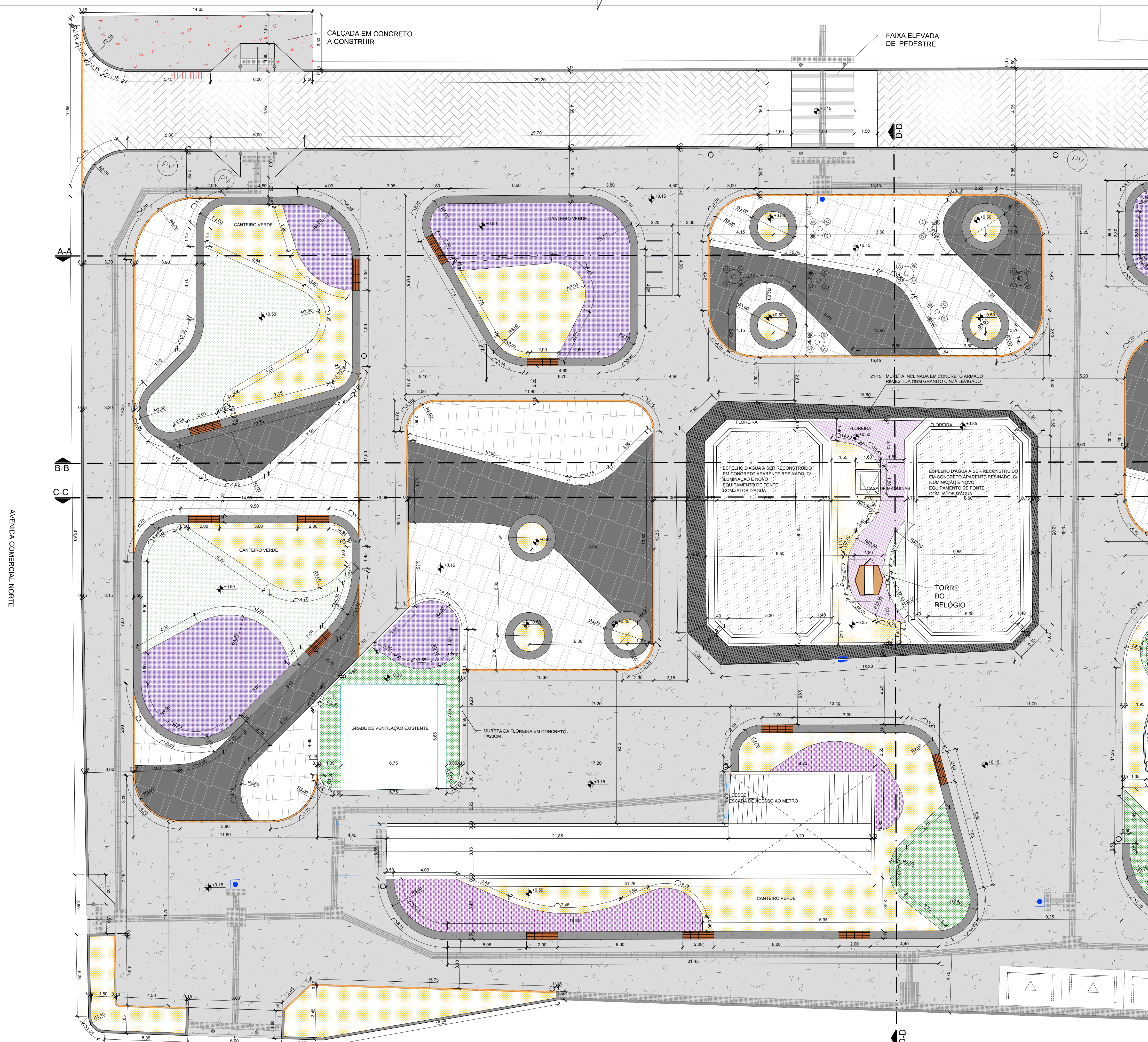
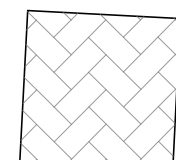
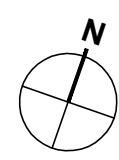

AVENIDA COMERCIAL NORTE

A-A

B-B

C-C

D-D

D-D

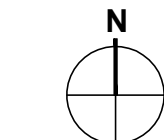

TRECHO 1

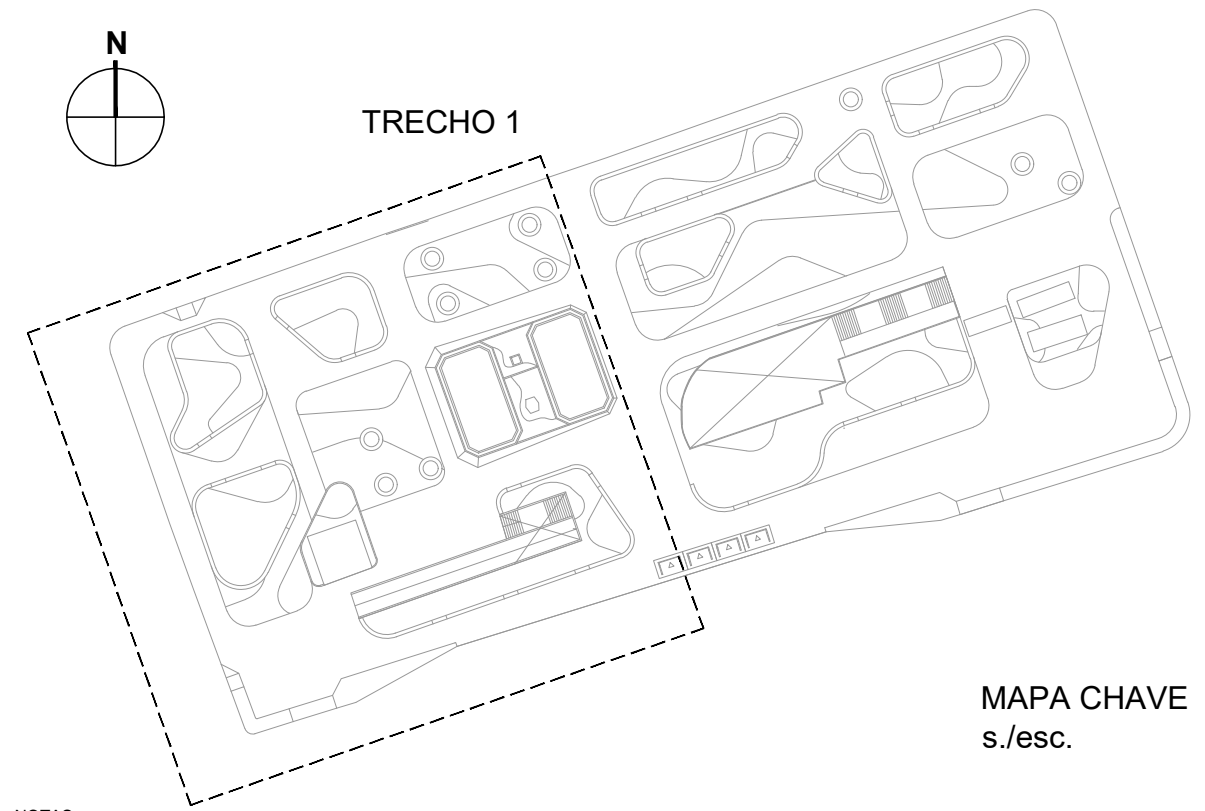

MAPA CHAVE s./esc.

- NOTAS:**
- OS PARÂMETROS DE ACESSIBILIDADE FORAM PROJETADOS RESPEITANDO A ABNT NBR 9050/2020, EM ATENDIMENTO À LEI BRASILEIRA DE INCLUSÃO DA PESSOA COM DEFICIÊNCIA (ESTATUTO DA PESSOA COM DEFICIÊNCIA, LEI FEDERAL Nº 13.146, DE 06 DE JULHO DE 2016).
  - O PROJETO DE SINALIZAÇÃO TÁTIL ATENDE A NBR 16.537/2016 - ACESSIBILIDADE - SINALIZAÇÃO TÁTIL NO PISO - DIRETRIZES PARA ELABORAÇÃO DE PROJETOS E INSTALAÇÃO.
  - O PROJETO ATENDE O DECRETO Nº 11.823, DE 18 DE SETEMBRO DE 1989, QUE DISPÕE SOBRE O TOMBAMENTO DO RELÓGIO DA PRAÇA CENTRAL DE TAGUATINGA, E DA OUTRAS PROVIDÊNCIAS.
- CALÇADAS:**
- ACOMPANHAM A DECLIVIDADE DA VIA NO SENTIDO LONGITUDINAL, TERÃO INCLINAÇÃO TRANSVERSAL DE 2% COM CAIMENTO PARA AS VIAS PÚBLICAS E TERÃO A SUPERFÍCIE REGULAR E ANTIDERRAPANTE.
  - POSSUEM FAIXA LIVRE COM LARGURA MÍNIMA DE 2,0m SEM OBSTÁCULOS (QUALQUER INTERFERÊNCIA OU BARREIRA ARQUITETÔNICA AO NÍVEL OU ACIMA DO SOLO).
- ROTA ACESSÍVEL:**
- O PROJETO ADEQUA OS LOCAIS DAS TRAVESSIAS DA PRAÇA AOS PRINCIPAIS FLUXOS DE CIRCULAÇÃO DOS PEDESTRES, COM ROTA ACESSÍVEL, INTEGRANDO OS EQUIPAMENTOS DE INFRAESTRUTURA DE SERVIÇOS PÚBLICOS, PONTO DE PARADA DE TRANSPORTE COLETIVO COM A INTEGRADAÇÃO DA ESTAÇÃO DO BRT E DO METRÔ, E GARANTE:
    - A CONTINUIDADE DA CALÇADA LIVRE DE OBSTÁCULOS;
    - NIVELAMENTO DO POÇO DE VISITA, DA GRELHA OU DA CAIXA DE INSPEÇÃO COM A CALÇADA;
    - A LIVRE CIRCULAÇÃO DE PEDESTRES QUANDO DA INSTALAÇÃO DE MOBILIÁRIO URBANO, EQUIPAMENTOS DE INFRAESTRUTURA, ELEMENTO VEGETAL, SINALIZAÇÃO;
    - PREVÊ DE ÁREA DE ACOMODADAÇÃO DE PEDESTRES EM ESQUINAS E TRAVESSIAS;

DETALHE CONSTRUTIVO - TRECHO 1  
esc: 1:125

SECRETARIA DE ESTADO DE OBRAS E INFRAESTRUTURA - SODF		RT: Cynthia Melo Shishido e Ribeiro CAU: A35399-0	
<b>PROJETO EXECUTIVO DE PAISAGISMO</b>			
<b>PSG-114/2022</b>		REGIÃO ADMINISTRATIVA DE TAGUATINGA - RA III PROJETO DE PAISAGISMO REQUALIFICAÇÃO DA PRAÇA DO RELÓGIO, SETOR CENTRAL	
DETALHE CONSTRUTIVO TRECHO 01	FOLHA: 02/10	ESCALA: 1/125	DATA: JUNHO / 2023
PROJETO: LINEURB / SUPOP	REVISÃO: LINEURB	VISTO: LINEURB	VER MDE 114/2022 APROVO: SUBSECRETARIA SUPOP



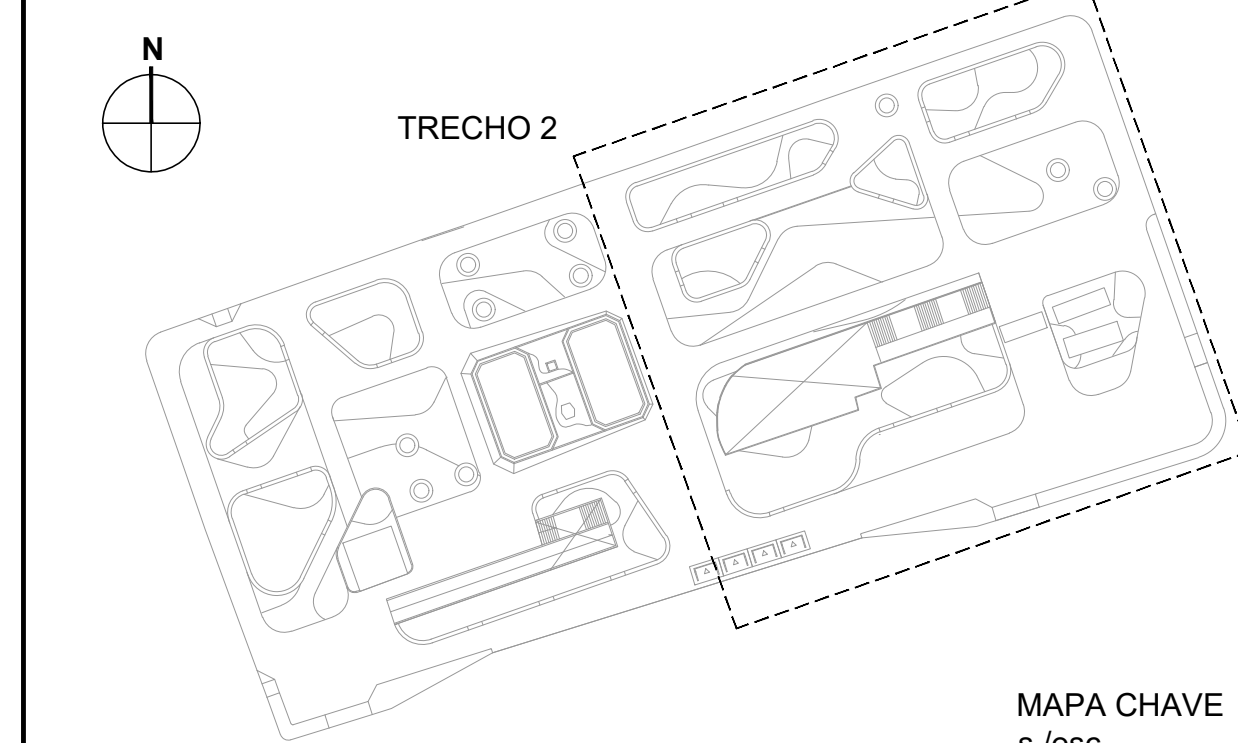
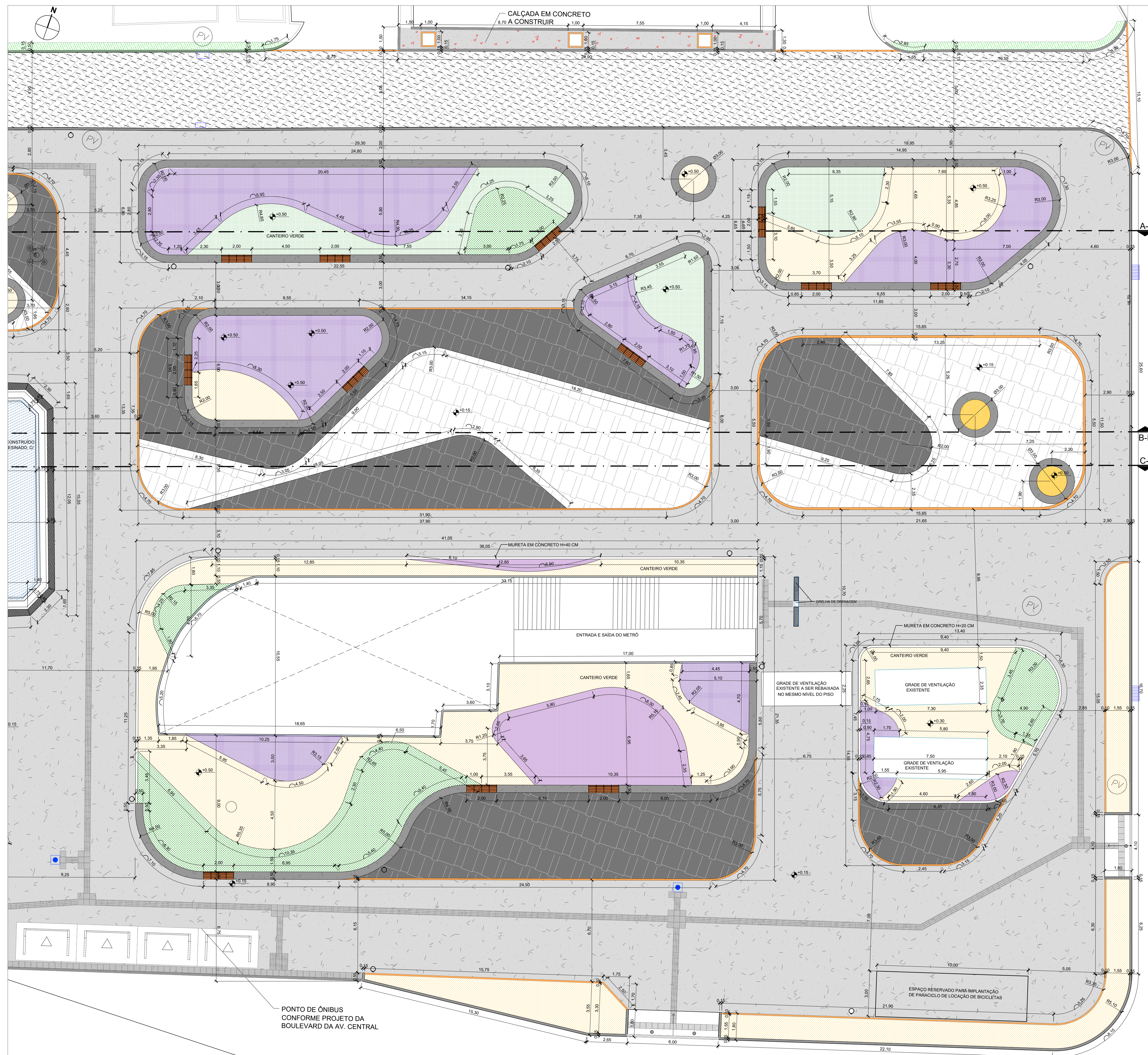

**NOTAS:**

- OS PARÂMETROS DE ACESSIBILIDADE FORAM PROJETADOS RESPEITANDO A ABNT NBR-9050/2020, EM ATENDIMENTO À LEI BRASILEIRA DE INCLUSÃO DA PESSOA COM DEFICIÊNCIA (ESTATUTO DA PESSOA COM DEFICIÊNCIA), LEI FEDERAL Nº 13.146, DE 06 DE JULHO DE 2016.
- O PROJETO DE SINALIZAÇÃO TÁTIL ATENDE A NBR 16.537/2016 - ACESSIBILIDADE - SINALIZAÇÃO TÁTIL NO PISO - DIRETRIZES PARA ELABORAÇÃO DE PROJETOS E INSTALAÇÃO.
- O PROJETO ATENDE O DECRETO Nº 11.823, DE 18 DE SETEMBRO DE 1989, QUE DISPÕE SOBRE O TOMBAMENTO DO RELÓGIO DA PRAÇA CENTRAL DE TAGUATINGA, E DA OUTRAS PROVIDÊNCIAS.

**CALÇADAS:**

- ACOMPANHAM A DECLIVIDADE DA VIA NO SENTIDO LONGITUDINAL, TERÃO INCLINAÇÃO TRANSVERSAL DE 2% COM CAIMENTO PARA AS VIAS PÚBLICAS E TERÃO A SUPERFÍCIE REGULAR E ANTIDERRAPANTE.
- POSSUEM FAIXA LIVRE COM LARGURA MÍNIMA DE 2,0m SEM OBSTÁCULOS (QUALQUER INTERFERÊNCIA OU BARREIRA ARQUITETÔNICA AO NÍVEL OU ACIMA DO SOLO).

**ROTA ACESSÍVEL:**

- O PROJETO ADEQUA OS LOCAIS DAS TRAVESSIAS DA PRAÇA AOS PRINCIPAIS FLUXOS DE CIRCULAÇÃO DOS PEDESTRES, COM ROTA ACESSÍVEL INTEGRANDO OS EQUIPAMENTOS DE INFRAESTRUTURA DE SERVIÇOS PÚBLICOS, O PONTO DE PARADA DE TRANSPORTE COLETIVO COM A CONTINUIDADE DA CALÇADA LIVRE DE OBSTÁCULOS.
- NIVELAMENTO DO POÇO DE VISITA, DA GRELHA OU DA CAIXA DE INSPEÇÃO COM A CALÇADA.
- LIVRE CIRCULAÇÃO DE PEDESTRES QUANDO DA INSTALAÇÃO DE MOBILIÁRIO URBANO, EQUIPAMENTOS DE INFRAESTRUTURA, ELEMENTO VEGETAL, SINALIZAÇÃO.
- PREVÊ DE ÁREA DE ACOMODADAÇÃO DE PEDESTRES EM ESQUINAS E TRAVESSIAS.

DETALHE CONSTRUTIVO - TRECHO 2  
esc: 1:125

SECRETARIA DE ESTADO DE OBRAS E INFRAESTRUTURA - SODF		RT: Cynthia Melo Shishido e Ribeiro CAU: A35399-9	
<b>PROJETO EXECUTIVO DE PAISAGISMO</b>			
<b>PSG-114/2022</b>		REGIÃO ADMINISTRATIVA DE TAGUATINGA - RA III PROJETO DE PAISAGISMO REQUALIFICAÇÃO DA PRAÇA DO RELÓGIO, SETOR CENTRAL	
DETALHE CONSTRUTIVO TRECHO 02	FOLHA: 03/10	ESCALA: 1/125	DATA: JUNHO / 2023
PROJETO: UNURB 751 POP	REVISÃO: UNURB	VISTO: UNURB	VER MDE 114/2022 APROVO: SUBSECRETARIA SUPOR